



SEJEM MEGRA

**GORNJA RADGONA,
ČETRTEK, 21. 4. 2022**

**SKUPNOST SREDNJIH GRADBENIH ŠOL
SLOVENIJE**

***Damjana Gruden, ŠC Novo mesto, vodja skupnosti
Gvido Jager, SGGOŠ Ljubljana, ravnatelj***



SEJEM MEGRA

***Predstavitev srednješolskih izobraževalnih
programov v gradbeništvu***



**2-LETNI IP: NIŽJE POKLICNO IZOBRAŽEVANJE (NPI):
POMOČNIK PRI TEHNOLOGIJI GRADNJE**

3-LETNI IP: SREDNJE POKLICNO IZOBRAŽEVANJE (SPI):

TESAR

ZIDAR (+ *vajeništvo*)

POLAGALEC KERAMIČNIH OBLOG IN PEČAR

UPRAVLJALEC TEŽKE GRADBENE MEHANIZACIJE

KAMNOSEK (+ *vajeništvo*)

SLIKOPLESKAR - ČRKOPLESKAR

IZVAJALEC SUHOMONTAŽNE GRADNJE



**2-LETNI IP: NIŽJE POKLICNO IZOBRAŽEVANJE (NPI):
POMOČNIK PRI TEHNOLOGIJI GRADNJE**

3-LETNI IP: SREDNJE POKLICNO IZOBRAŽEVANJE (SPI):

TESAR

ZIDAR (+ *vajeništvo*)

POLAGALEC KERAMIČNIH OBLOG IN PEČAR

UPRAVLJALEC TEŽKE GRADBENE MEHANIZACIJE

KAMNOSEK (+ *vajeništvo*)

SLIKOPLESKAR - ČRKOPLESKAR

IZVAJALEC SUHOMONTAŽNE GRADNJE



SEJEM MEGRA

4-LETNI IP: SREDNJE STROKOVNO IZOBRAŽEVANJE (SSI):

**GRADBENI TEHNIK
GEODETSKI TEHNIK**

3+2-LETNI IP: POKLICNO TEHNIŠKO IZOBRAŽEVANJE (PTI):

GRADBENI TEHNIK

4-LETNI GIMNAZIJSKI IP: TEHNIŠKA GIMNAZIJA:

GIMNAZIJSKI MATURANT



ZAKLJUČKI IZOBRAŽEVANJ IN PREHODI MED PROGRAMI

NPI in SPI: ZAKLJUČNI IZPIT

SSI in PTI: POKLICNA MATURA + MOŽNOST 5. IZPITA SM

TEH. GIMNAZIJA: SPLOŠNA MATURA

NAPREDOVANJE PO SREDNJEŠOLSKIH PROGRAMIH

**NAPREDOVANJA PO SREDNJEŠOLSKIH PROGRAMIH SO ODPRTA,
POGOJ JE ZAKLJUČEK PREDHODNE STOPNJE IZOBRAŽEVANJA**

VPISI V ŠTUDIJSKE PROGRAME:

**POKLICNA MATURA: VIŠJEŠOLSKI ŠTUDIJ, VISOKOŠOLSKI
STROKOVNI ŠTUDIJ**

POKLICNA MATURA + 5. IZPIT SM: + UNIVERZITETNI ŠTUDIJSKI PROGRAMI
(gradbeništvo, geodezija in arhitektura)

TEHNIŠKA GIMNAZIJA: VSE + UNIVERZITETNI ŠTUDIJSKI PROGRAMI



SEJEM MEGRA

IN, KATERE SMO SPLOH ŠOLE, KI IZVAJAMO VSE TE IZOBRAŽEVALNE PROGRAME *(različno po šolah):*

CELJE



ŠOLSKI
CENTER
CELJE

Srednja šola za
gradbeništvo in varovanje okolja

KRANJ



ŠOLSKI CENTER KRANJ
SREDNJA EKONOMSKA,
STORITVENA IN GRADBENA ŠOLA

SESGŠ

LJUBLJANA



SGGŠ
LJUBLJANA

MARIBOR



SREDNJA GRADBENA ŠOLA IN GIMNAZIJA
MARIBOR

NOVO MESTO



ŠOLSKI CENTER
NOVO MESTO



SEJEM MEGRA

Možnosti zapolnjevanja potreb poklicnih dejavnosti v gradbeništvu

DINAMIKA VPISA V SREDNJEŠOLSKE GRADBENE IP IN TRENDI

Skupno število vpisanih dijakov SPI progamov v 1. letnik

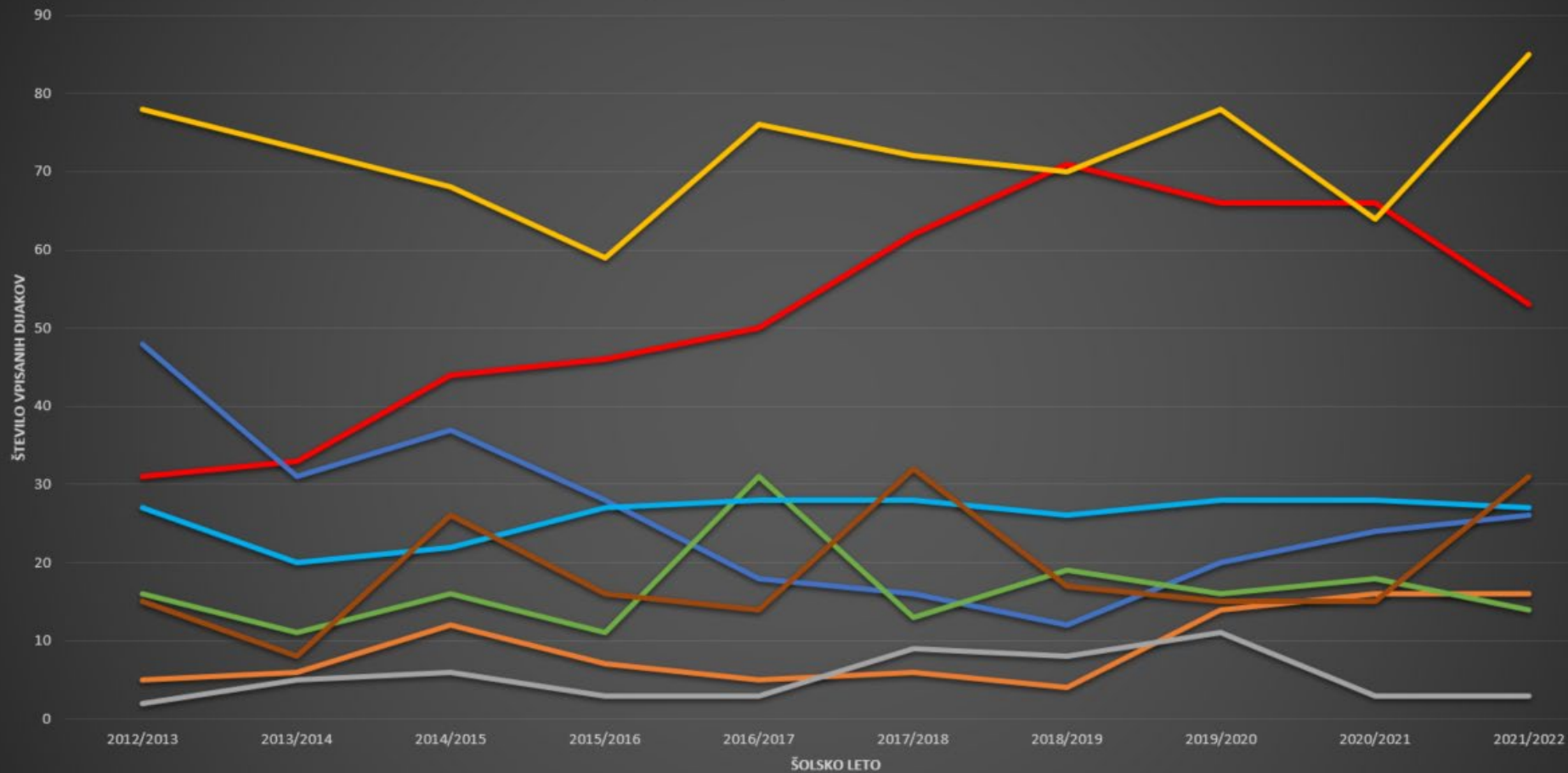

■ Pomočnik pri tehnologiji gradnje
 ■ Izvajalec suhomontažne gradnje
 ■ Kamnosek
 ■ Pečar – polagalec keramičnih oblog
■ Slikopleskar – črkoslikar
 ■ Tesar
 ■ Upravljalca težke gradbene mehanizacije
 ■ Zidar

	2012/2013	2013/2014	2014/2015	2015/2016	2016/2017	2017/2018	2018/2019	2019/2020	2020/2021	2021/2022
Pomočnik pri tehnologiji gradnje	31	33	44	46	50	62	71	66	66	53
Izvajalec suhomontažne gradnje	5	6	12	7	5	6	4	14	16	16
Kamnosek	2	5	6	3	3	9	8	11	3	3
Pečar – polagalec keramičnih oblog	78	73	68	59	76	72	70	78	64	85
Slikopleskar – črkoslikar	48	31	37	28	18	16	12	20	24	26
Tesar	16	11	16	11	31	13	19	16	18	14
Upravljalca težke gradbene mehanizacije	27	20	22	27	28	28	26	28	28	27
Zidar	15	8	26	16	14	32	17	15	15	31



Skupno število vseh vpisanih dijakov SPI progamov

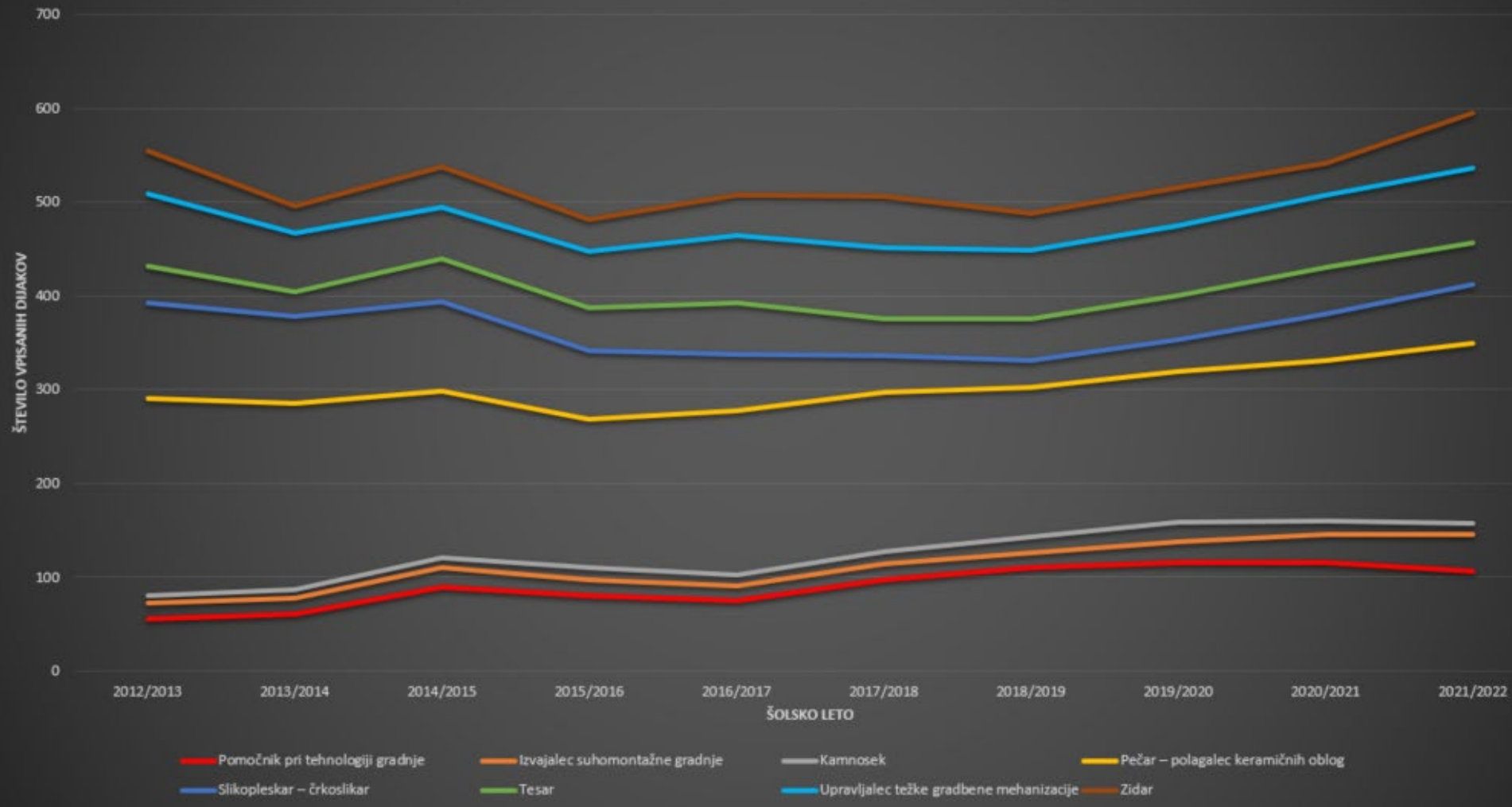

	2012/2013	2013/2014	2014/2015	2015/2016	2016/2017	2017/2018	2018/2019	2019/2020	2020/2021	2021/2022
Pomočnik pri tehnologiji gradnje	56	61	90	80	75	97	111	115	116	107
Izvajalec suhomontažne gradnje	16	17	21	18	16	17	15	23	30	39
Kamnosek	8	9	10	12	11	14	17	21	14	11
Pečar – polagalec keramičnih oblog	211	198	177	159	176	169	160	160	171	193
Slikopleskar – črkoslikar	101	93	96	73	60	40	28	34	50	62
Tesar	40	26	45	45	55	38	45	48	49	44
Upravljaliec težke gradbene mehanizacije	77	63	56	60	71	76	73	74	77	80
Zidar	45	29	43	35	43	55	39	41	35	59





Skupno število vpisanih dijakov GRADBENI TEHNIK v 1. letnik

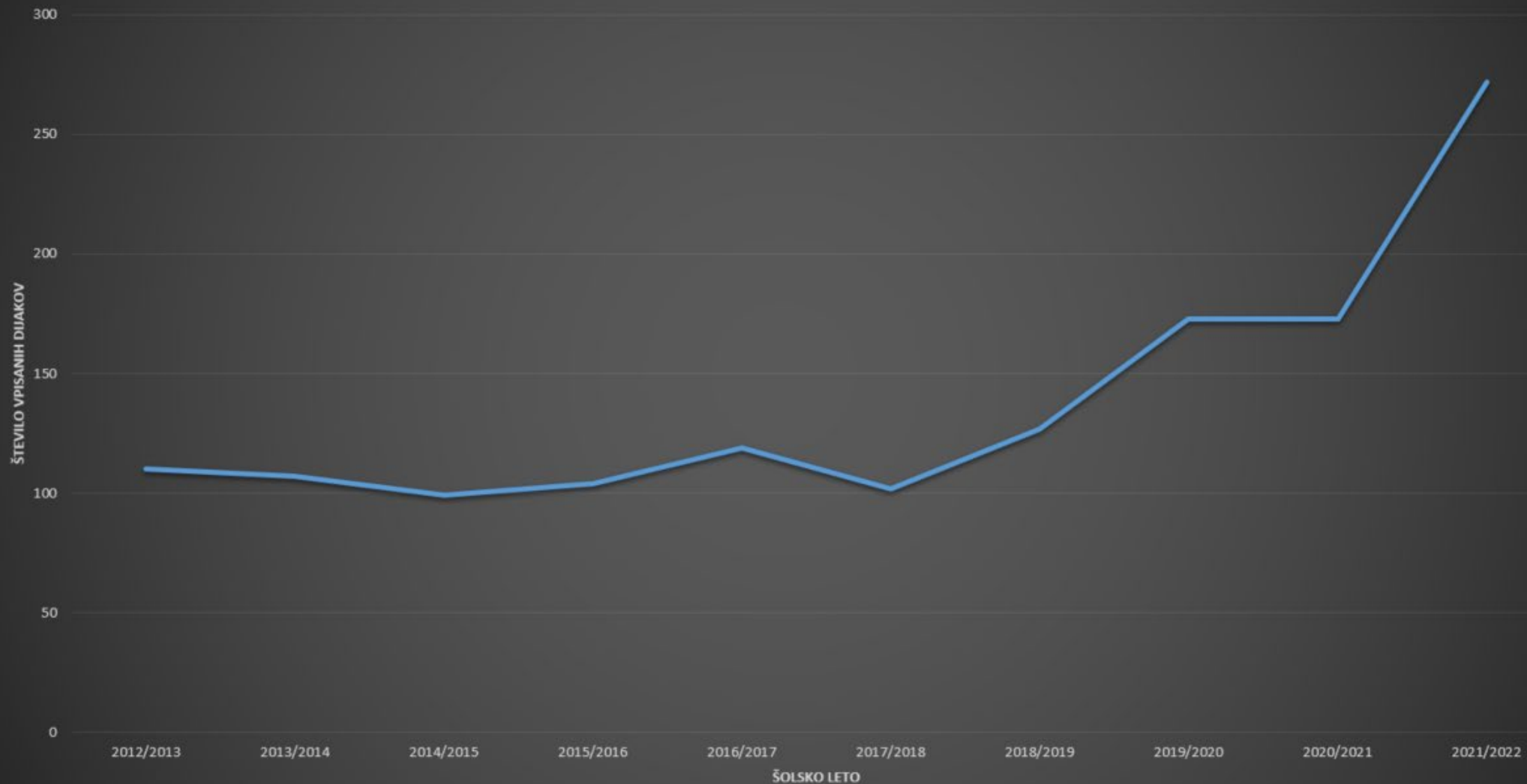

	2012/2013	2013/2014	2014/2015	2015/2016	2016/2017	2017/2018	2018/2019	2019/2020	2020/2021	2021/2022
Gradbeni tehnik (ssi)	110	107	99	104	119	102	127	173	173	272

Skupno število vseh vpisanih dijakov GRADBENI TEHNIK

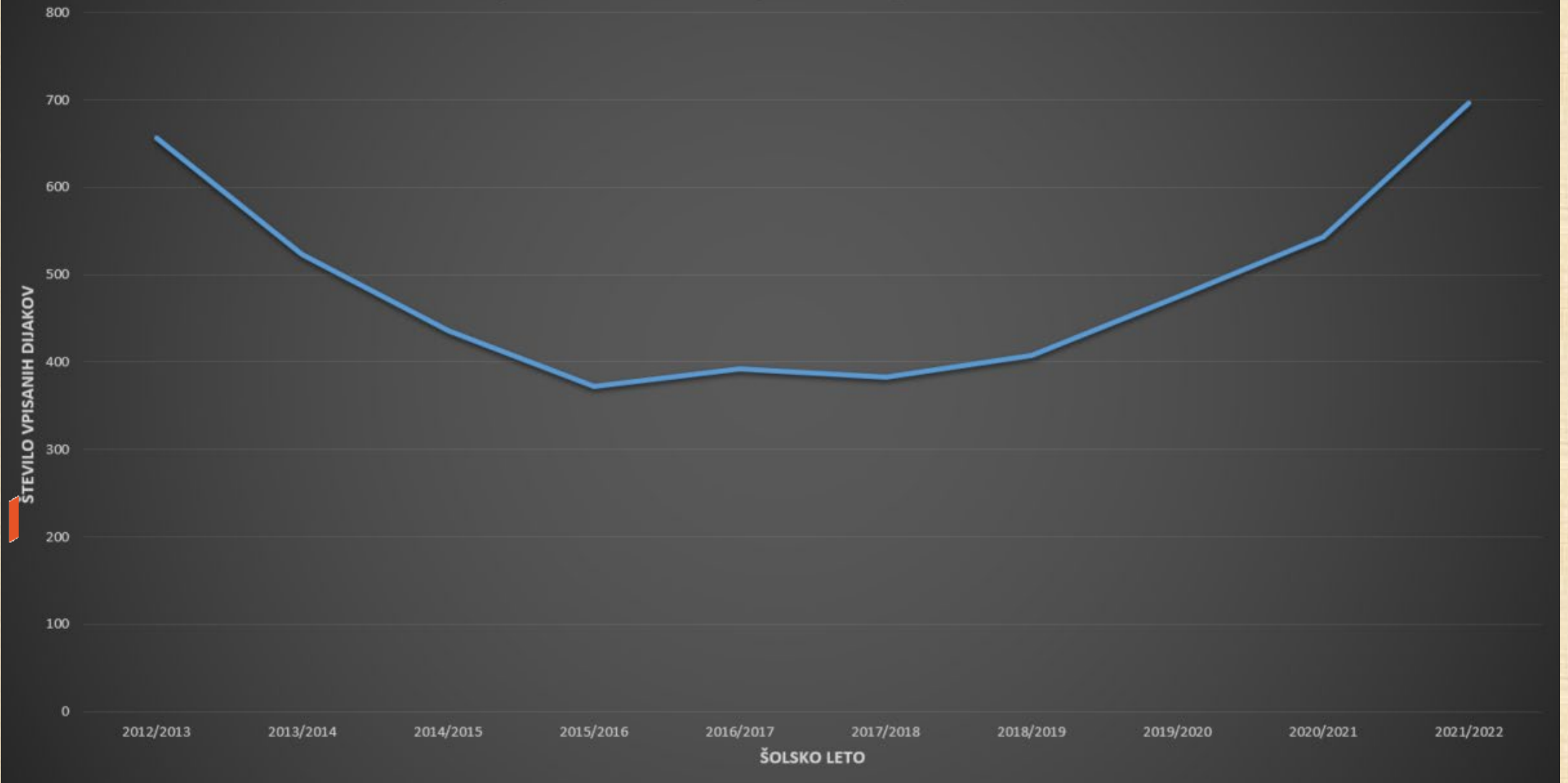

	2012/2013	2013/2014	2014/2015	2015/2016	2016/2017	2017/2018	2018/2019	2019/2020	2020/2021	2021/2022
Gradbeni tehnik (ssi)	656	523	436	372	392	383	408	475	543	696



Skupno število vpisanih dijakov GEODETSKI TEHNIK

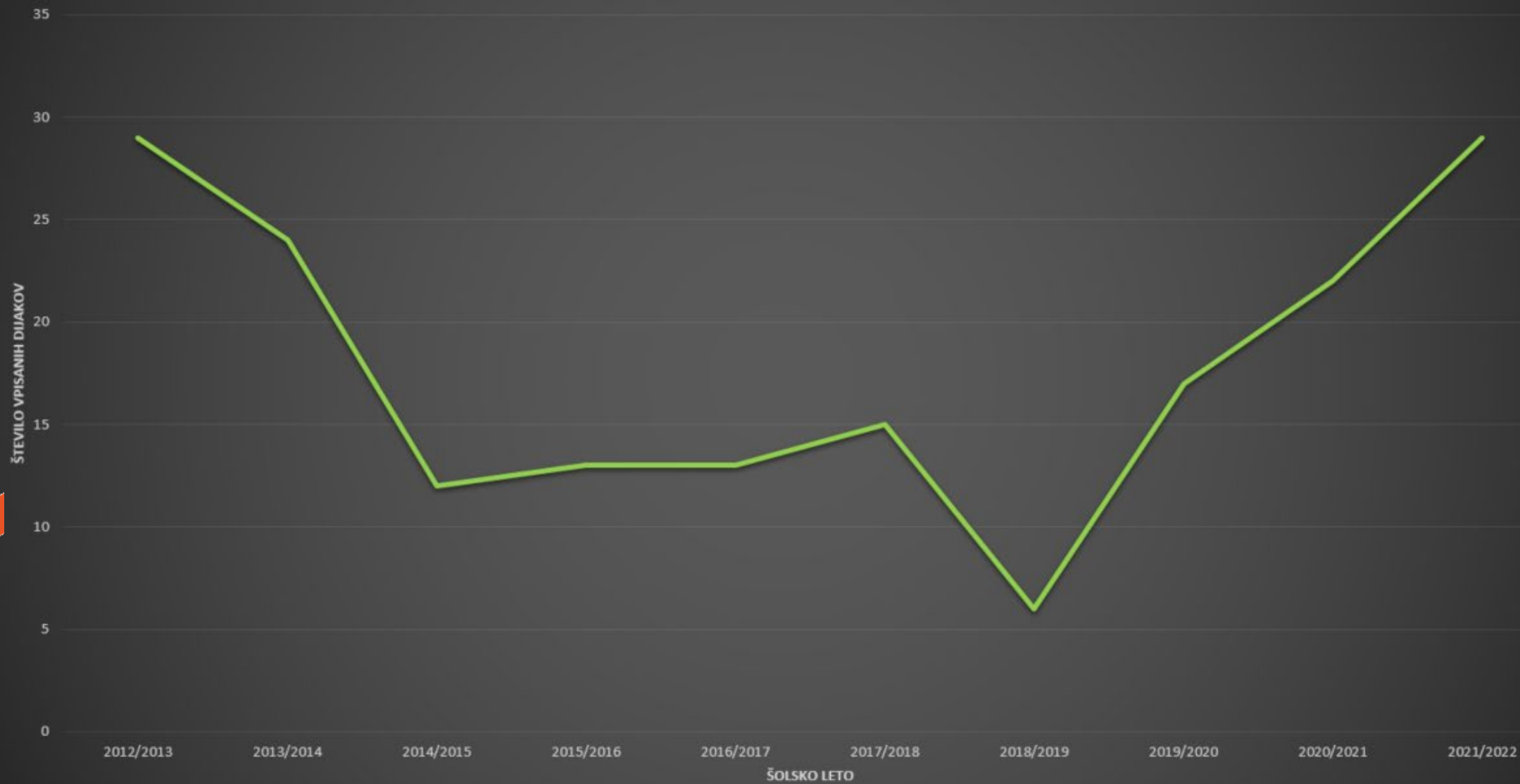

	2012/2013	2013/2014	2014/2015	2015/2016	2016/2017	2017/2018	2018/2019	2019/2020	2020/2021	2021/2022
Geodetski tehnik	29	24	12	13	13	15	6	17	22	29



**PROMOCIJA POKLICEV v GRADBENIŠTVU
RAZMERE V DEJAVNOSTI IN NAČRTOVANJE KADROV
SPODBUDE PODJETIJ
VAJENIŠTVO
ZAKLJUČEK**

- **PROMOCIJA GRADBENIH POKLICEV NA OBEH CILJNIH STOPNJAH, POUK NA OSNOVNOŠOLCIH**
- **UPOŠTEVATI JE POTREBNO ZAMIK V REZULTATIH VPISA GLEDE NA STANJE V DEJAVNOSTI**
- **POZITIVNE IN OPTIMISTIČNE INFORMACIJE O TRENUTNI SITUACIJI IN PERSPEKTIVAH NA PODROČJU GRADBENIŠTVA** (*slab imidž gradbeniške dejavnosti zaradi preteklih dogodkov, pesimistične napovedi ...*)
- **PLAČE** (*gradbeni delavec je praviloma sinonim za minimalno plačo*)
- **ŠTIPENDIRANJE**
- **VAJENIŠTVO** (*neizkoriščena priložnost, pritisk na obrtno zbornico in MIZŠ za uvedbo vajeniških programov za vse poklice s tega področja*)
- **IZZIV: NAČRTEŃ IN STALEN VPIS TUJCEV (VPIS OSNOVNOŠOLCEV IZ DRŽAV NA BAĽKANU), V SLO SO TRENUTNO ŠTEVILČNO ZELO NIZKE VPISNE GENERACIJE (OBRAT NAVZGOR ŠELE ČEZ 3 LETA)**
- **MATERIALNA POMOČ GRADBENIM ŠOLAM ZA IZBOLJŠANJE UČNIH POGOJEV V ŠOLAH**



SEJEM MEGRA

HVALA